**Avis de décès de Madame Anne CANIGLIA SCARPELLO**

Publié le 16 octobre 2023 à CORBEIL-ESSONNES

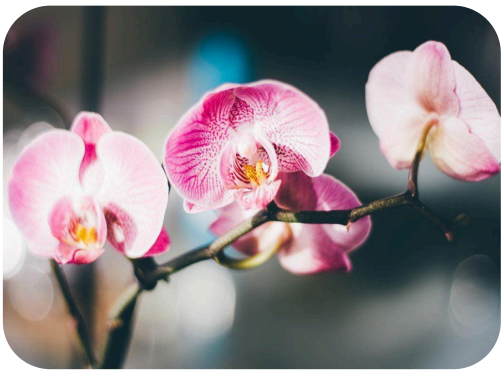

**Anne CANIGLIA**
Née le 6 mars 1936 à Cariati, Italie
Décédée à Corbeil-Essonnes
Le 13 octobre 2023 à l'âge de 87 ans
Domiciliée à Evry

Chère famille, chers amis, c'est avec la plus profonde tristesse que nous, enfants, petits-enfants, arrière petits-enfants, vous faisons part du décès de

## Anne CANIGLIA née SCARPELLO

survenu le 13 Octobre 2023, à l'âge de 87 ans.

La cérémonie religieuse aura lieu le **23 Octobre 2023 à 15 heures 00** à l'adresse suivante : **Eglise de Soisy-sur-Seine, 1 Rue de l'Église, Soisy-sur-Seine, France**.

Cette page vous permet de présenter vos condoléances à la famille et de partager l'avis de décès de Anne.

Avec toute notre affection.