Avis de décès de Monsieur Gilbert RONDOT

Publié le 11 avril 2025 à MORTEAU

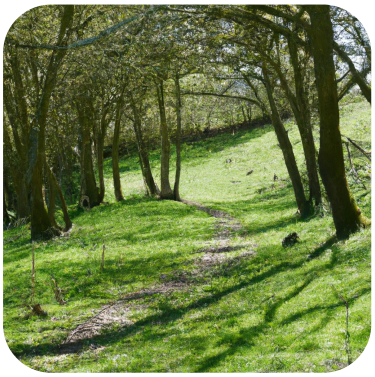

Gilbert RONDOT
Né le 15 août 1947 à LE BARBOUX
Décédé à MORTEAU
Le 10 avril 2025 à l'âge de 77 ans
Domicilié à LE BARBOUX

LE BARBOUX, LES FINS, SASKATOON (CANADA), MORTEAU, LES ÉCORCES

Blandine RONDOT (†),
Michel (†) et Yvette RONDOT, Bernard RONDOT (†),
Jules (†) et Marie-Odile RONDOT,
Albert RONDOT (†),
Anne-Marie et Louis (†) ROLAND,
Jeannine RONDOT,
Jean-Claude (†) et Simone RONDOT,
Denis RONDOT,
Lucien et Jocelyne (†) RONDOT,
Marie-Noëlle RONDOT,
ses frères et sœurs, beaux-frères et belles-sœurs ;
ses treize neveux et nièces ;
ses petits-neveux et petites-nièces ;
Maud, sa filleule ;
les familles RONDOT, MOUREAUX, parentes et alliées

vous font part du décès de

Gilbert RONDOT

survenu le 10 avril 2025, dans sa 78 e année.

Gilbert repose au funérarium Grosso, 20, rue Fontaine-l'Épine, à Morteau,
où les visites peuvent lui être rendues de 10 h à 20 h.

Les obsèques seront célébrées lundi 14 avril, à 14 h 30, en l’église du Russey,
suivies de l’inhumation au cimetière du Barboux.

Il rejoint ses parents,

Constant. et Marie

La famille remercie chaleureusement le Docteur Schoepfer
ainsi que l’ensemble du personnel des hôpitaux de Besançon et de Morteau,
pour leur dévouement, accompagnement et gentillesse.

Cet avis tient lieu de faire-part et de remerciements.

Déroulement des funérailles de Monsieur Gilbert RONDOT

1

Lieu de repos

Chambre funéraire FUNÉRARIUM VAL DE MORTEAU,
20 rue Fontaine l Épine -, 25500 MORTEAU

2

Mise en bière

Chambre funéraire FUNÉRARIUM VAL DE MORTEAU, le 14 avril 2025 à 08:30
20 rue Fontaine l Épine -, 25500 MORTEAU

3

Inhumation

LE BARBOUX, le 14 avril 2025 à 16:00
25210 LE BARBOUX