POMPES FUNÈBRES - MARBRERIE
SEMAILLE

Avis de décès de Monsieur Patrick CULIS

Publié le 30 avril 2025 à HIRSON

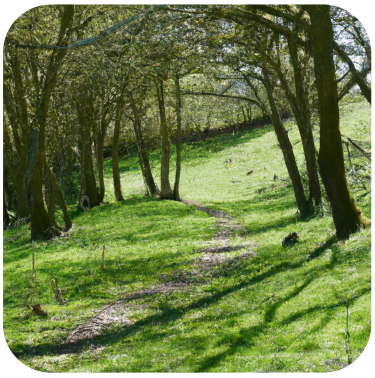

Patrick CULIS
Né le 18 décembre 1955 à Etroeungt
Décédé à Hirson
Le 29 avril 2025 à l'âge de 69 ans
Domicilié à La Flamengrie

Chère famille, chers amis,

Nous avons la grande tristesse de vous faire part du décès de

Patrick CULIS

survenu le mardi 29 avril 2025, à l'âge de 69 ans.

La cérémonie civile aura lieu le **lundi 5 mai 2025 à 14 heures 30** à l'adresse suivante : **Cimetière, Etroeungt, France**.

Cette page vous permet de présenter vos condoléances à la famille et de partager l'avis de décès de Patrick.

Avec toute notre affection.

Déroulement des funérailles de Monsieur Patrick CULIS

1

Mise en bière

le 5 mai 2025 à 13:30
7 route d'Haudroy, 02260 La Flamengrie

2

Inhumation

ETROEUNGT, le 5 mai 2025 à 14:30
59219 Etroeungt

3

Cérémonie civile

Cimetière, le 5 mai 2025 à 14:30
59219 Etroeungt