Pompes Funèbres d'Ardenne

DIES CINERE

Avis de décès de Madame Natacha TRUPOT COURTEILLE

Publié le 7 juillet 2025 à CAEN

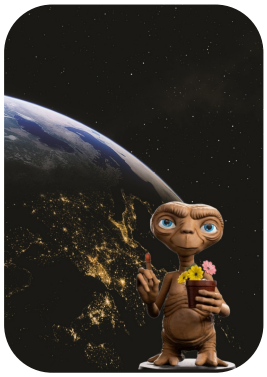

Natacha TRUPOT
Née le 29 avril 1980 à CAEN
Décédée à CAEN
Le 6 juillet 2025 à l'âge de 45 ans
Domiciliée à CORMELLES-LE-ROYAL

Chère famille, chers amis,

Nous avons la grande tristesse de vous faire part du décès de

Natacha TRUPOT née COURTEILLE

survenu le dimanche 6 juillet 2025, à l'âge de 45 ans.

La cérémonie civile aura lieu le **vendredi 11 juillet 2025 à 14 heures 00** à l'adresse suivante :
Crématorium de Bayeux, 4 chemin de la Cambette, BAYEUX, France .

Cette page vous permet de présenter vos condoléances à la famille et de partager l'avis de décès de Natacha.

Avec toute notre affection.

Déroulement des funérailles de Madame Natacha TRUPOT COURTEILLE

1

Lieu de repos

CHU CAEN,
Avenue de la Côte de Nacre, 14033 CAEN

2

Mise en bière

CHU CAEN, le 11 juillet 2025 à 10:30
Avenue de la Côte de Nacre, 14033 CAEN

3

Crémation

Crématorium de Bayeux, le 11 juillet 2025 à 14:00
4 chemin de la Cambette, 14400 BAYEUX

4

Cérémonie civile

4 chemin de la Cambette Crématorium de Bayeux, le 11 juillet 2025 à 14:00
4 chemin de la Cambette, 14400 BAYEUX

5

Destination des cendres

Dans l'intimité familiale
Cimetière du Bois, le 15 juillet 2025 à 15:00
Chemin de Joré, 14123 Cormelles-le-Royal