POMPES FUNEBRES

Lepreste La Hague

Avis de décès de Madame MARYVONNE BENARD COUPIN

Publié le 20 juillet 2025 à SAINT PIERRE EGLISE

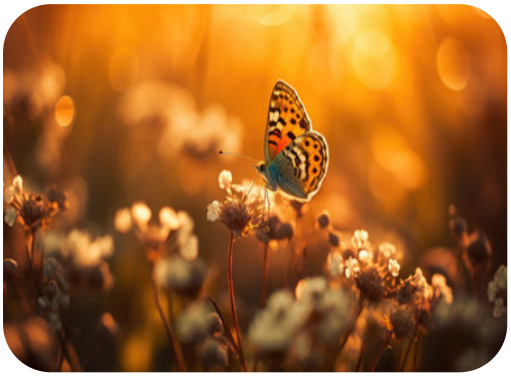

MARYVONNE BENARD
Née le 9 janvier 1955 à CALAIS
Décédée à SAINT PIERRE EGLISE
Le 19 juillet 2025 à l'âge de 70 ans
Domiciliée à SAINT PIERRE EGLISE

Chère famille, chers amis,

Nous avons la grande tristesse de vous faire part du décès de

MARYVONNE BENARD née COUPIN

survenu le samedi 19 juillet 2025, à l'âge de 70 ans.

La cérémonie religieuse aura lieu le **jeudi 24 juillet 2025 à 10 heures 30** à l'adresse suivante :
Omonville-La-Rogue, OMONVILLE-LA-ROGUE, France.

Cette page vous permet de présenter vos condoléances à la famille et de partager l'avis de décès de MARYVONNE.

Avec toute notre affection.

Déroulement des funérailles de Madame MARYVONNE BENARD COUPIN

1

Lieu de repos

Chambre funéraire CHAMBRE FUNERAIRE LEPRESLE - LA HAGUE,
2, Rue d'Aurigny, 50440 BEAUMONT HAGUE

2

Cérémonie religieuse

Omonville-La-Rogue, le 24 juillet 2025 à 10:30
50440 OMONVILLE-LA-ROGUE

3

Crémation

CREMATORIUM DU COTENTIN, le 24 juillet 2025 à 15:00
Lotis Art du Mont à la Qu, 50700 BRIX