Avis de décès de Monsieur James TARGON

Publié le 5 septembre 2025 à COUTRAS

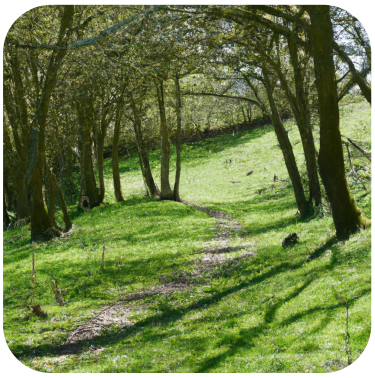

James TARGON
Né le 19 février 1938 à COUTRAS
Décédé à COUTRAS
Le 31 août 2025 à l'âge de 87 ans
Domicilié à COUTRAS

Chère famille, chers amis,

Nous avons la grande tristesse de vous faire part du décès de

James TARGON

survenu le dimanche 31 août 2025, à l'âge de 87 ans.

La cérémonie civile aura lieu le **lundi 8 septembre 2025 à 09 heures 15** à l'adresse suivante :
CREMATORIUM MONTUSSAN, Route de la Loubere, Montussan, France .

Le scellement de l'urne aura lieu ce même jour à 15h00 au cimetière de la Charmille à Coutras.

Cette page vous permet de présenter vos condoléances à la famille et de partager l'avis de décès de James.

Avec toute notre affection.

Déroulement des funérailles de Monsieur James TARGON

1

Crémation

Crématorium de Montussan, le 8 septembre 2025 à 09:15
4 route de la Loubère, 33450 MONTUSSAN

2

Cérémonie civile

CREMATORIUM MONTUSSAN, le 8 septembre 2025 à 09:15
Route de la Loubere, 33450 Montussan

3

Destination des cendres

La Charmille, le 8 septembre 2025 à 15:00
Rue de la Charmille, 33230 Coutras