Avis de décès de Madame Aurelie LUTGEN

Publié le 9 septembre 2025 à PERPIGNAN

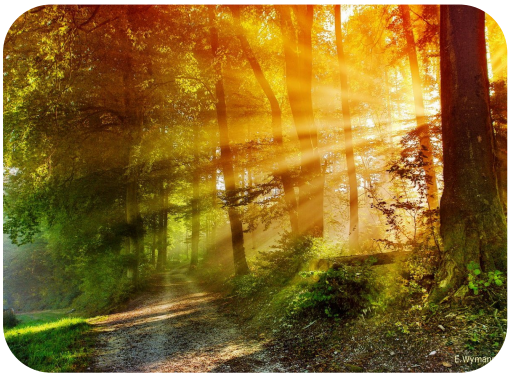

Aurelie LUTGEN

Décédée à PERPIGNAN
Le 8 juillet 2025 à l'âge de 45 ans
Domiciliée à PERPIGNAN

Chère famille, chers amis,

Nous avons la grande tristesse de vous faire part du décès de

Aurelie LUTGEN

survenu le mardi 8 juillet 2025, à l'âge de 45 ans.

La cérémonie civile aura lieu le **mercredi 10 septembre 2025 à 09 heures 30** à l'adresse suivante :
Crématorium de Canet, 196 Ave de Perpignan, Canet en Roussillon, France .

Cette page vous permet de présenter vos condoléances à la famille et de partager l'avis de décès de Aurelie.

Avec toute notre affection.

Déroulement des funérailles de Madame Aurelie LUTGEN

1

Mise en bière

Hôpital, le 10 septembre 2025 à 08:45
Ave du Languedoc, 66000 PERPIGNAN

2

Cérémonie civile

196 Ave de Perpignan Crématorium de Canet, le 10 septembre 2025 à 09:30
196 Ave de Perpignan, 66140 Canet en Roussillon

3

Crémation

crématorium de Canet En Roussillon, le 10 septembre 2025 à 10:00
avenue de Perpignan, 66140 Canet en Roussillon