Avis de décès de Monsieur James JADEAU

Publié le 12 septembre 2025 à POITIERS

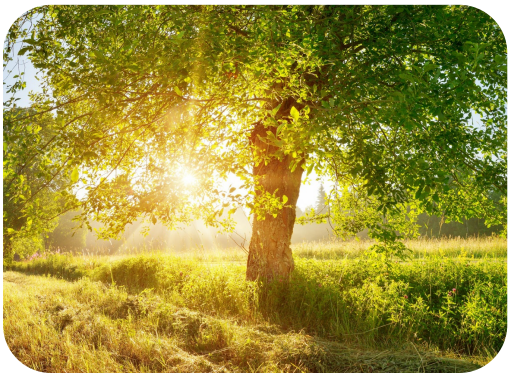

James JADEAU
Né le 20 septembre 1957 à MONTIGNY
Décédé à POITIERS
Le 11 septembre 2025 à l'âge de 67 ans
Domicilié à BREUIL CHAUSSEE

Chère famille, chers amis,

Nous vous faisons part du décès de

James JADEAU

survenu à l'âge de 67 ans, des suites d'un cancer foudroyant.

La cérémonie religieuse aura lieu le **lundi 15 septembre 2025 à 10h30 en l'Eglise de Cirières**.

Cette page vous permet de présenter vos condoléances à la famille et de partager l'avis de décès de James.

Avec toute notre affection.

Déroulement des funérailles de Monsieur James JADEAU

1

Lieu de repos

Chambre Funéraire BESRY,
2 route de la Gondromière, 79140 CERIZAY

2

Cérémonie religieuse

Eglise, le 15 septembre 2025 à 10:30
79140 CIRIERES

3

Inhumation

CIRIERES, le 15 septembre 2025 à 11:30
79140 CIRIÈRES